

20.12. 2018

# vodojem

**RADKA GIČEVOVÁ | PRODUKTOVÝ DESIGN | FMK | UTB | IV. ROČNÍK**

## NADZEMNÁ VODNÁ NÁDRŽ

**UMIESTNENIE VODOJEMU  
DO VINÍC/NA OKRAJ – NAPÁJANIE OKOLIA**



**OBLASŤ JUŽNEJ MORAVY**

VLASTNÝ ZDROJ VODY PRIAMO V MIESTE

## HISTÓRIA

KVERVI  
AMFORA

## ZBER

KOŠE NA ZBER HROZNA



## TECHNOLÓGIA VÝROBY

SILO  
LIS

## SERVÍROVANIE

NÁDOBA NA L'AD  
KRČAH/KARAFKA  
PIPETA NA VÍNO

## USKLADNENIE

DEMIŽÓN





konštrukcia **so solárnym panelom** pod uhlom orientovaný za slnkom

+

**meteorologická stanica** – stav vinice  
(monitorovanie teploty, vlhkosti vzduchu a pôdy, množstvo zrážok, rýchlosť vetra...)

železobetónová konštrukcia, v spodnej časti zaguľatená - pôsobenie hydrostatického tlaku

nosná oceľová konštrukcia ukotvená do základov tvaroslovie - **kruh**

Externé napájanie na vodu - vývod

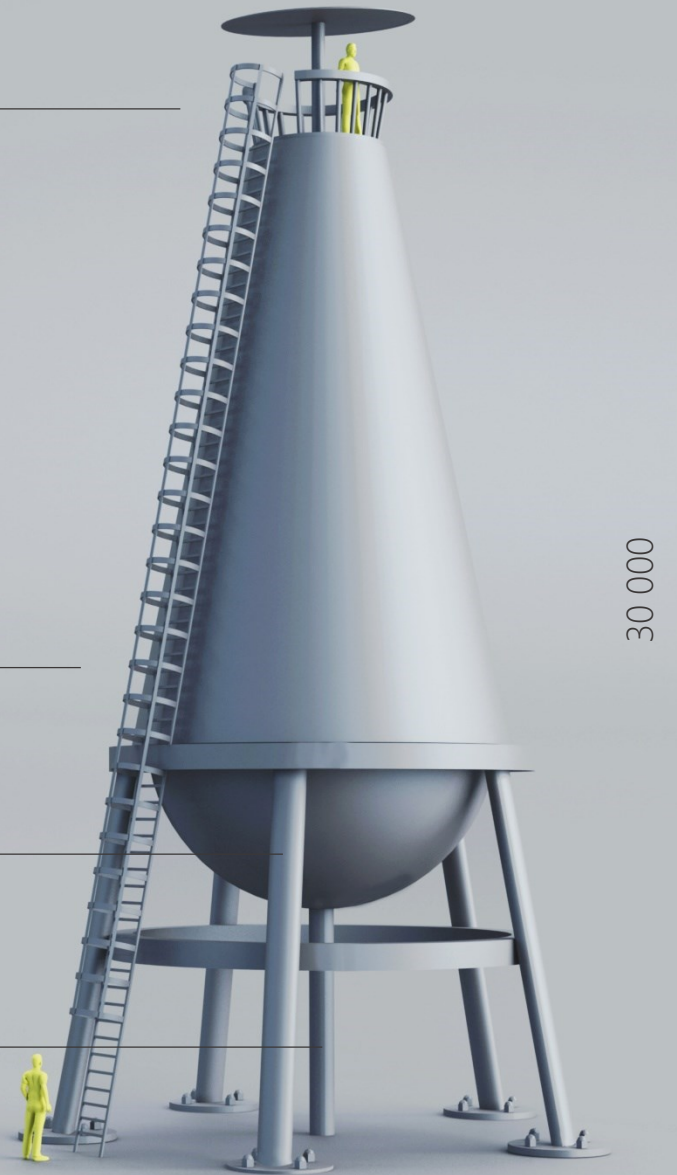

30 000

objem vody cca 2 000 – 5 000 m<sup>3</sup>



Zasadenie do priestoru



ZS | 20.12.2018

# Adventný kalendár

RADKA GIČEVOVÁ | ADE



# Zadanie

redesign adventného kalendára pre firmu Pokart



# Inšpirácia

konštrukcia vychádza z tvaru samotného balenia  
sušených plodov - trojuholníka

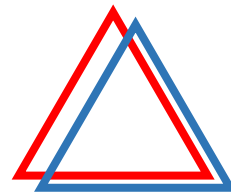

# Ciel'

redukcia materiálu  
nenáročné kompletovanie  
bezproblémová paletizácia



## Riešenie

# Redukcia materiálu

**42,5 x 19 x 5,5 cm**

pôvodná veľkosť

Rozložený tvar	50 x 60 cm		
Rebrá	31 x 11 cm	5 Ks	
	42,5 x 11 cm	3 Ks	



**38 x 19,5 x 7 cm**

nové riešenie

Rozložený tvar	66,8 x 48 cm		
Rebrá	6,9 x 39 cm	4 Ks	
	29 x 6.9 cm	6 Ks	

**41%**

# Kompletovanie

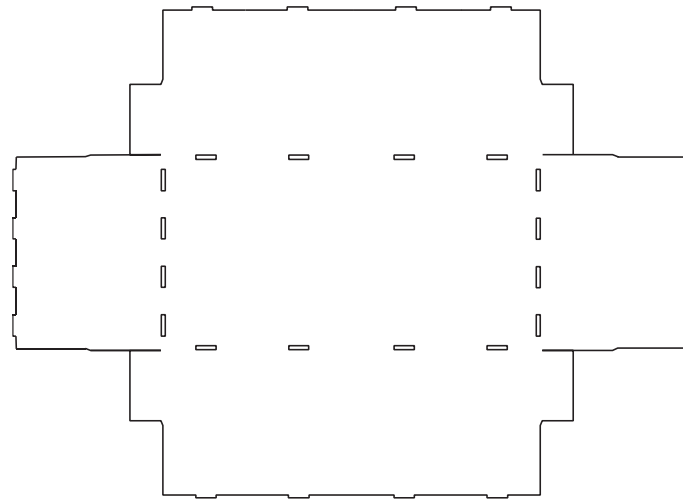

FLAT PACK



1x stredové rebro

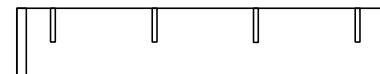

2x rebro s výsekmí

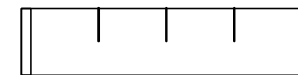

6x priečne rebro

+ prebal



# Paletizácia

počet kusov balení – jedna vrstva

**8 ks** < **11 ks**

nové riešenie

čierna potlač s červeným akcentom

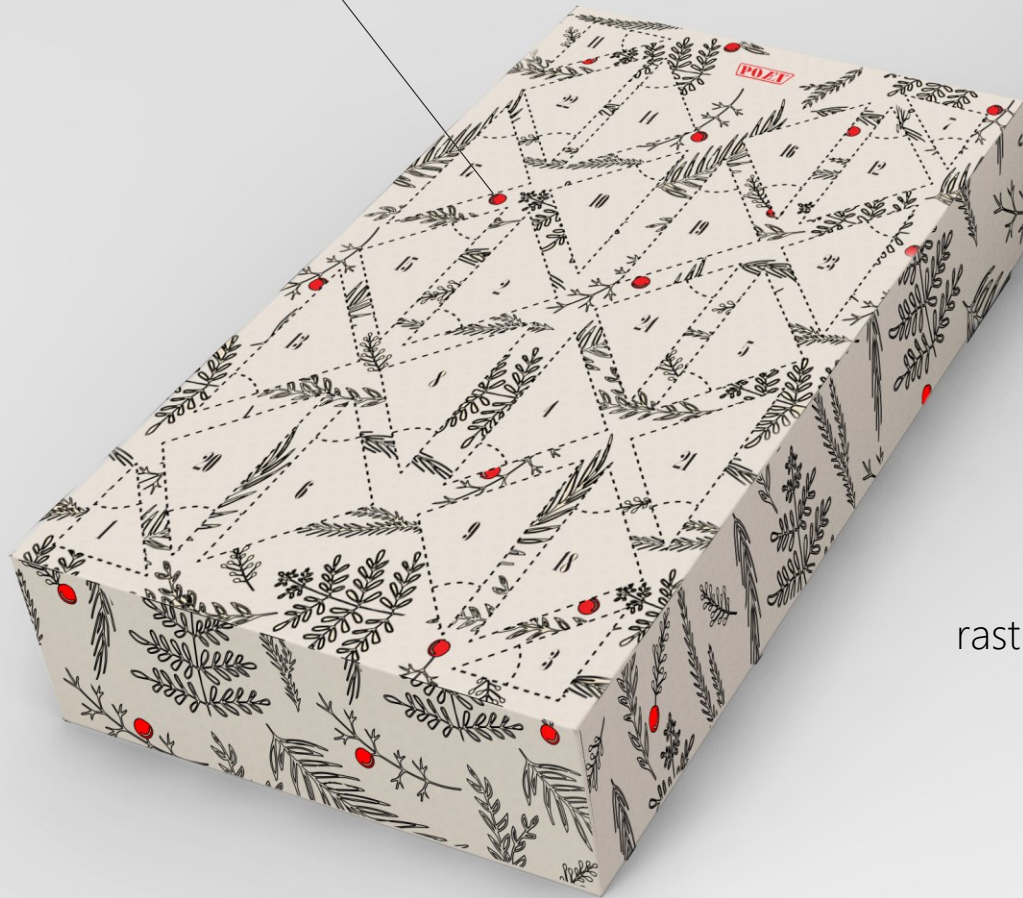

rastlinné motívy

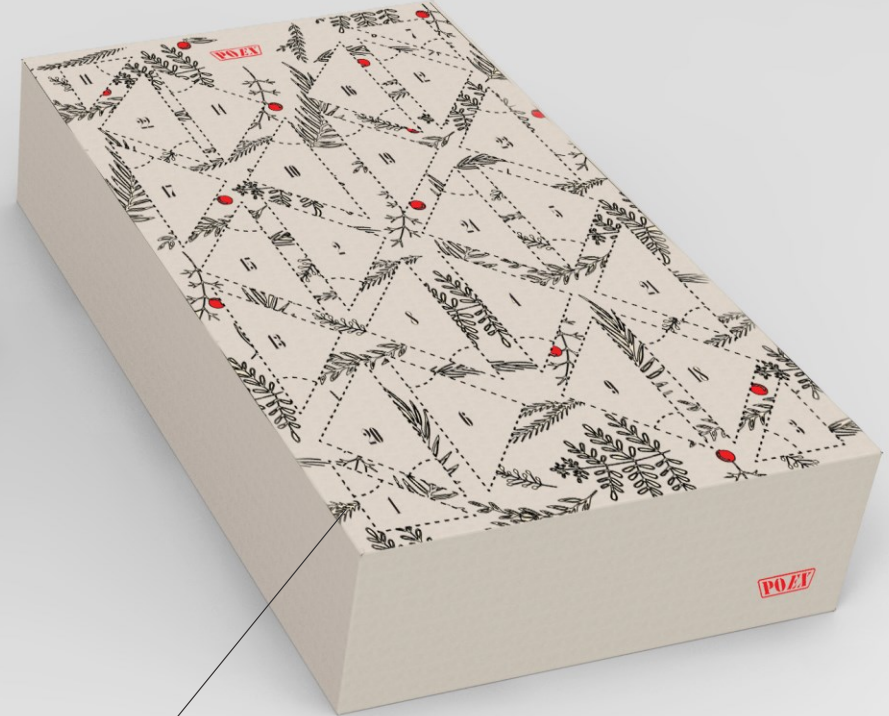

**Pattern**  
redesign prebalu

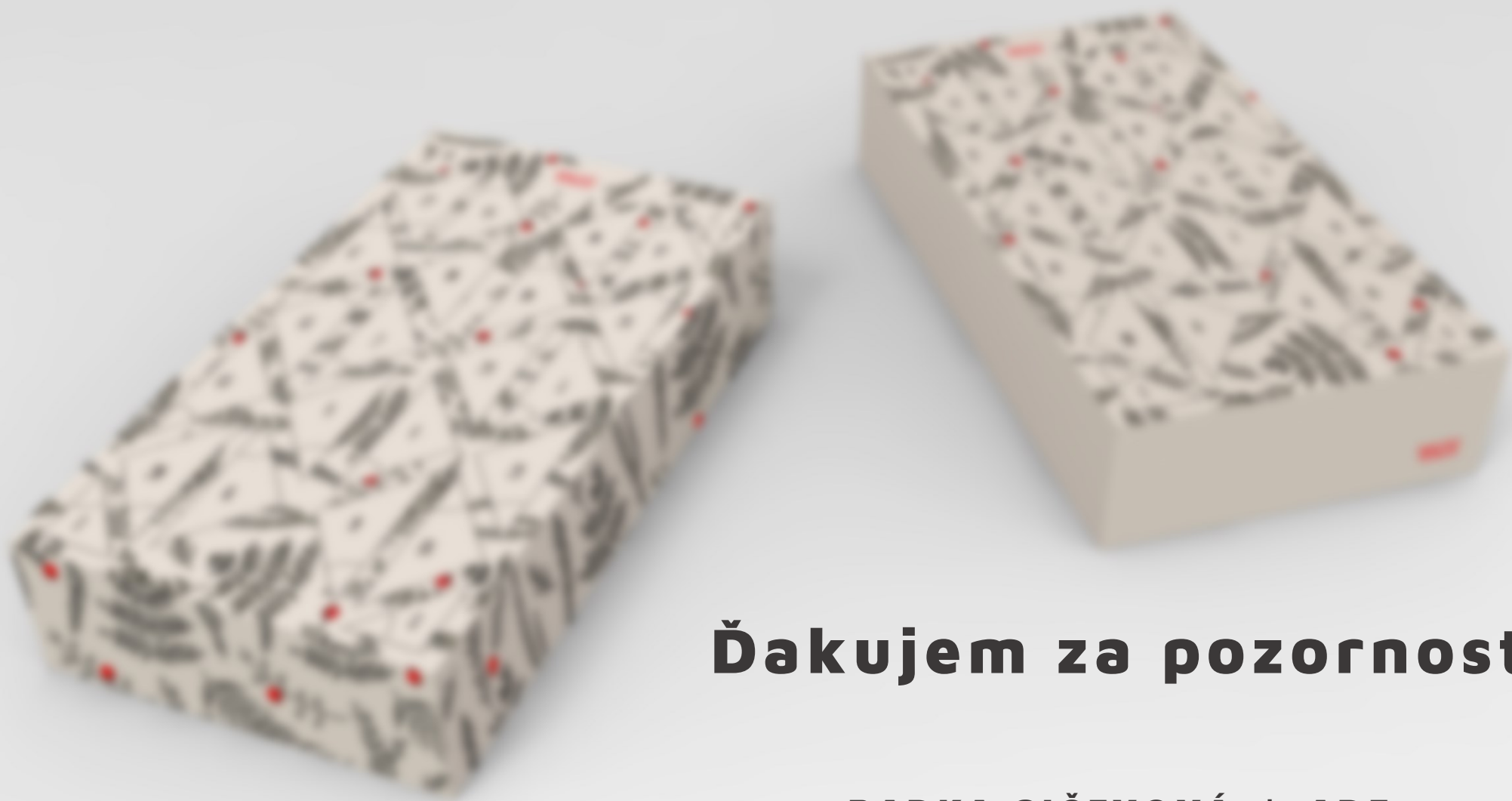

**Ďakujem za pozornosť**

**RADKA GIČEVOVÁ | ADE**